

Procédure d'import de certificat

Un certificat électronique est un « bout » de logiciel qui doit être installé sur votre navigateur. Une fois le certificat installé, votre navigateur possède alors l'équivalent de votre carte d'identité ou passeport et pourra alors présenter votre identité aux sites qui vous demanderont une telle authentification.

Il est indispensable de sauvegarder ce certificat, pour pallier à une défaillance de votre installation mais aussi pour éventuellement pouvoir l'exploiter au sein d'une autre configuration.

Ainsi tout certificat peut s'exporter et donc également s'importer au sein d'un navigateur.

Voici la démarche pour importer un certificat, au travers de copies d'écrans constituées sur Internet Explorer (la démarche est identique pour un autre navigateur, comme Mozilla Firefox ou Safari).

Ouvrir les **options Internet** (dans le menu Outils), puis sélectionner l'onglet **Contenu** :

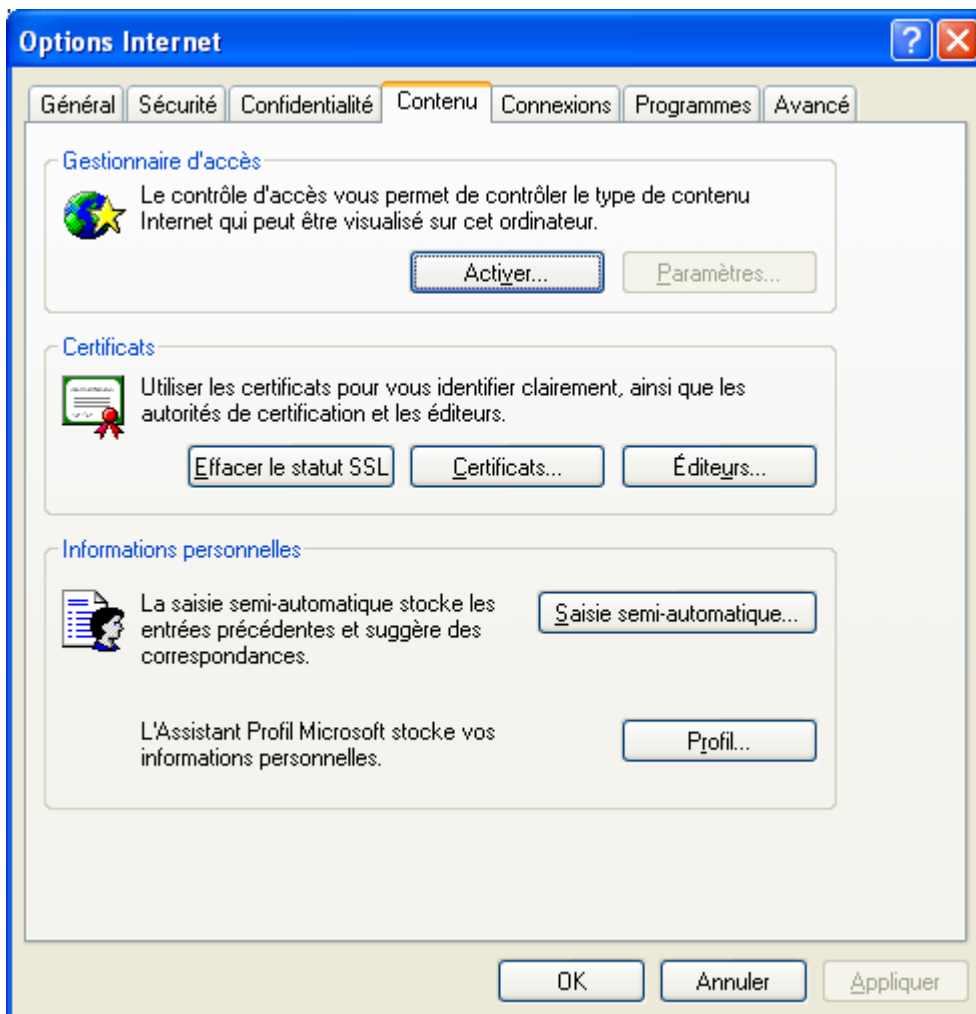

Cliquez ensuite sur le bouton « Certificat » au centre de la fenêtre pour obtenir la liste des certificats comme ci-dessous :

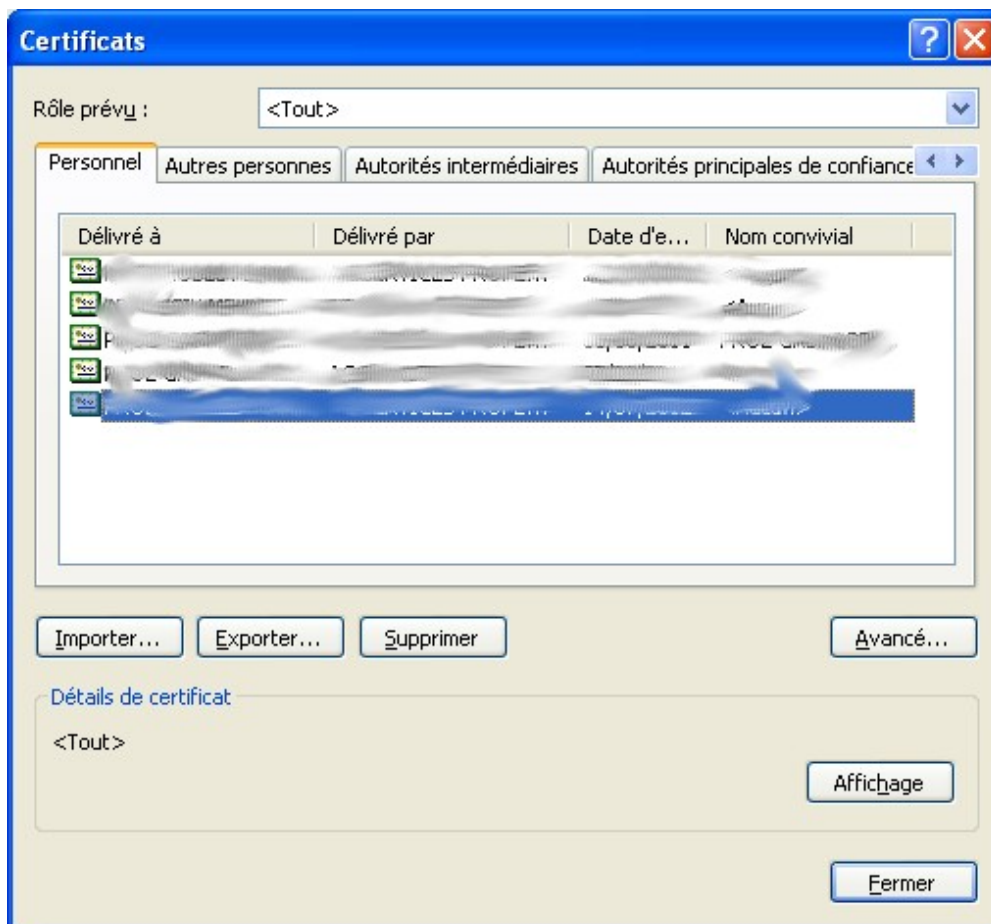

Puis cliquez sur le bouton « Importer » pour lancer l'assistant d'export suivant :

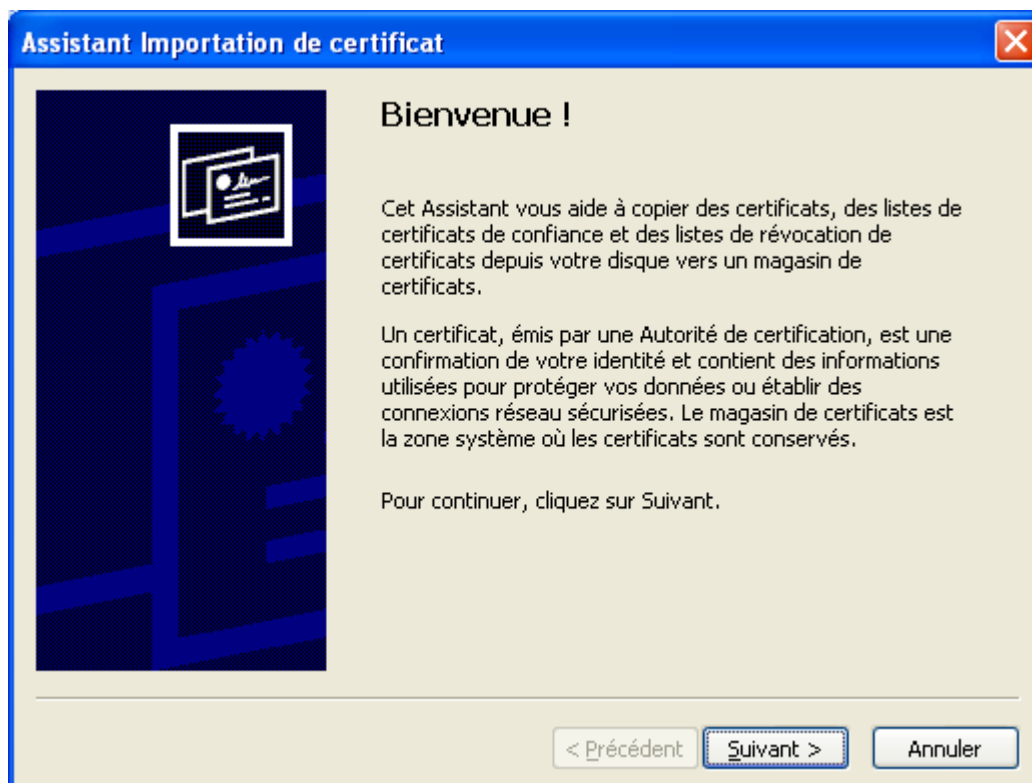

Après le bouton suivant, il vous faut alors sélectionner votre fichier généré par l'export :

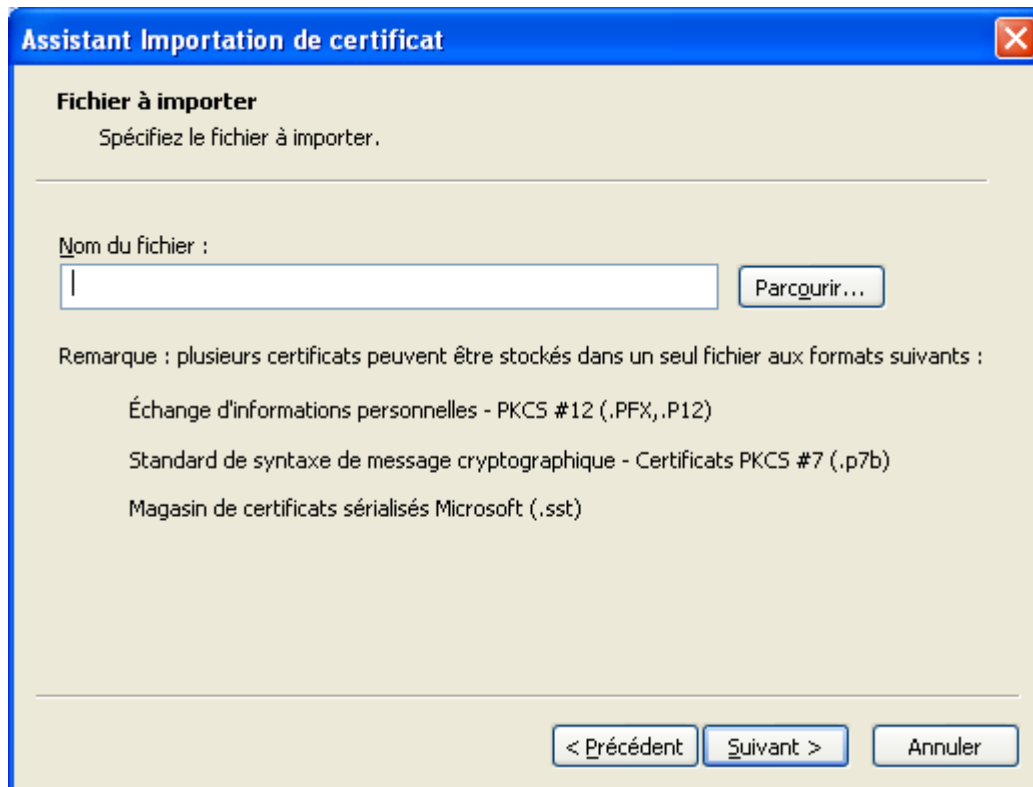

Assistant Importation de certificat

Fichier à importer
Spécifiez le fichier à importer.

Nom du fichier :
|

Remarque : plusieurs certificats peuvent être stockés dans un seul fichier aux formats suivants :

- Échange d'informations personnelles - PKCS #12 (.PFX, .P12)
- Standard de syntaxe de message cryptographique - Certificats PKCS #7 (.p7b)
- Magasin de certificats sérialisés Microsoft (.sst)

< Précédent

bouton suivant puis précisez le mot de passe :

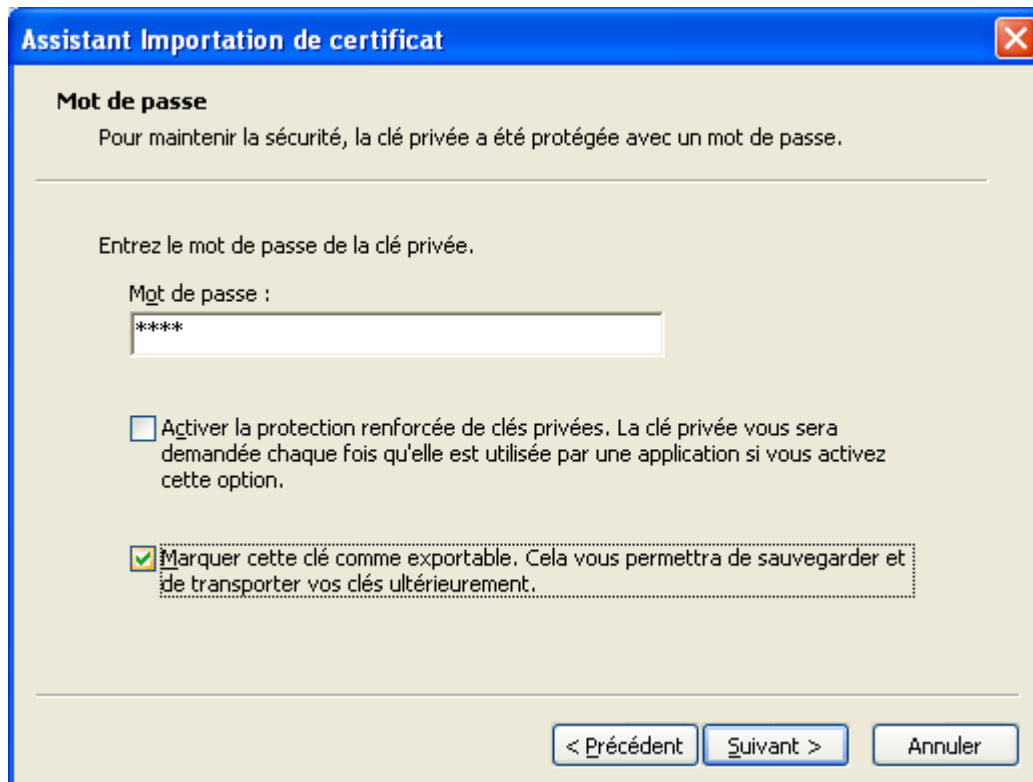

Assistant Importation de certificat

Mot de passe
Pour maintenir la sécurité, la clé privée a été protégée avec un mot de passe.

Entrez le mot de passe de la clé privée.

Mot de passe :

Activer la protection renforcée de clés privées. La clé privée vous sera demandée chaque fois qu'elle est utilisée par une application si vous activez cette option.

Marquer cette clé comme exportable. Cela vous permettra de sauvegarder et de transporter vos clés ultérieurement.

< Précédent

bouton suivant :

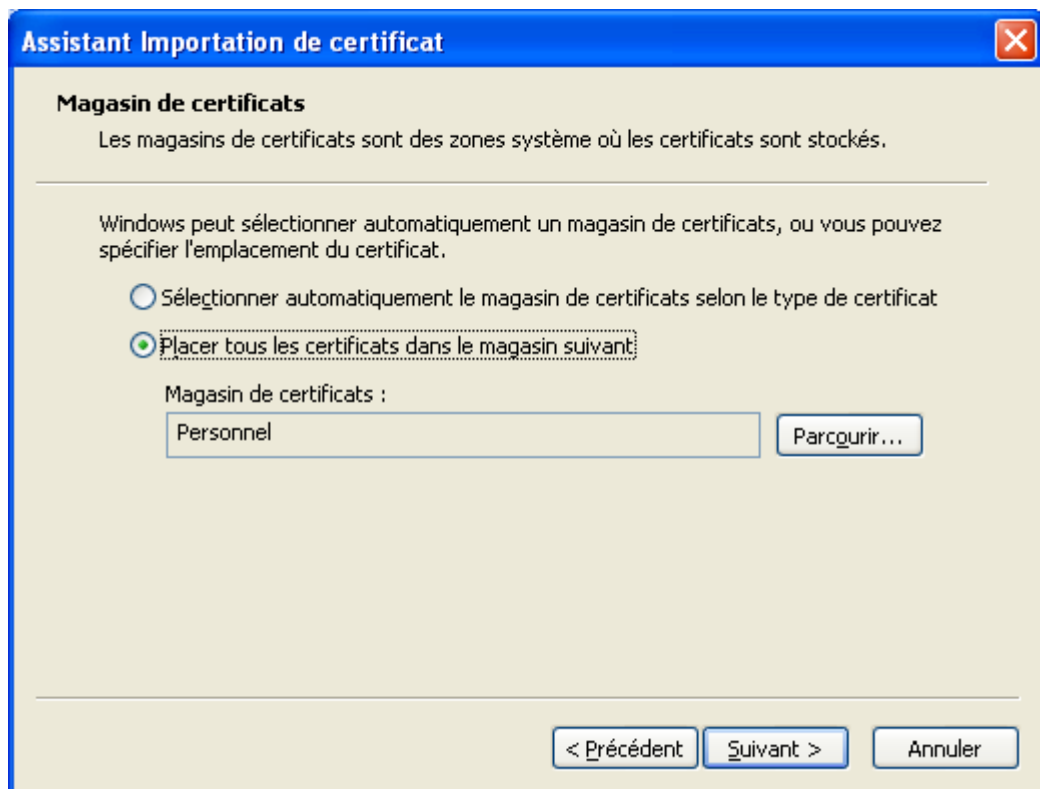

bouton suivant :

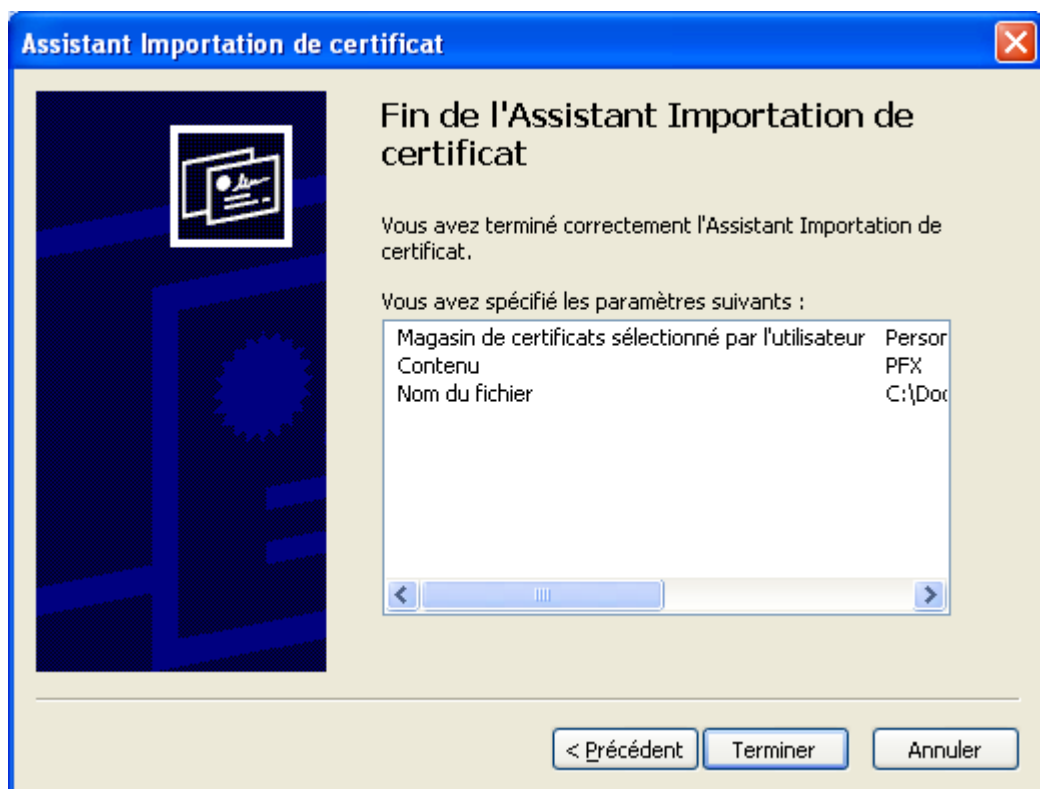

Puis terminer.



Votre certificat est désormais exploitable dans votre navigateur.