

Procédure d'export de certificat

Un certificat électronique est un « bout » de logiciel qui doit être installé sur votre navigateur. Une fois le certificat installé, votre navigateur possède alors l'équivalent de votre carte d'identité ou passeport et pourra alors présenter votre identité aux sites qui vous demanderont une telle authentification.

Il est indispensable de sauvegarder ce certificat, pour pallier à une défaillance de votre installation mais aussi pour éventuellement pouvoir l'exploiter au sein d'une autre configuration.

Ainsi tout certificat peut s'exporter et donc également s'importer au sein d'un navigateur.

Voici la démarche pour exporter un certificat, au travers de copies d'écrans constituées sur Internet Explorer (la démarche est identique pour un autre navigateur, comme Mozilla Firefox ou Safari).

Ouvrir les **options Internet** (dans le menu Outils), puis sélectionner l'onglet **Contenu** :

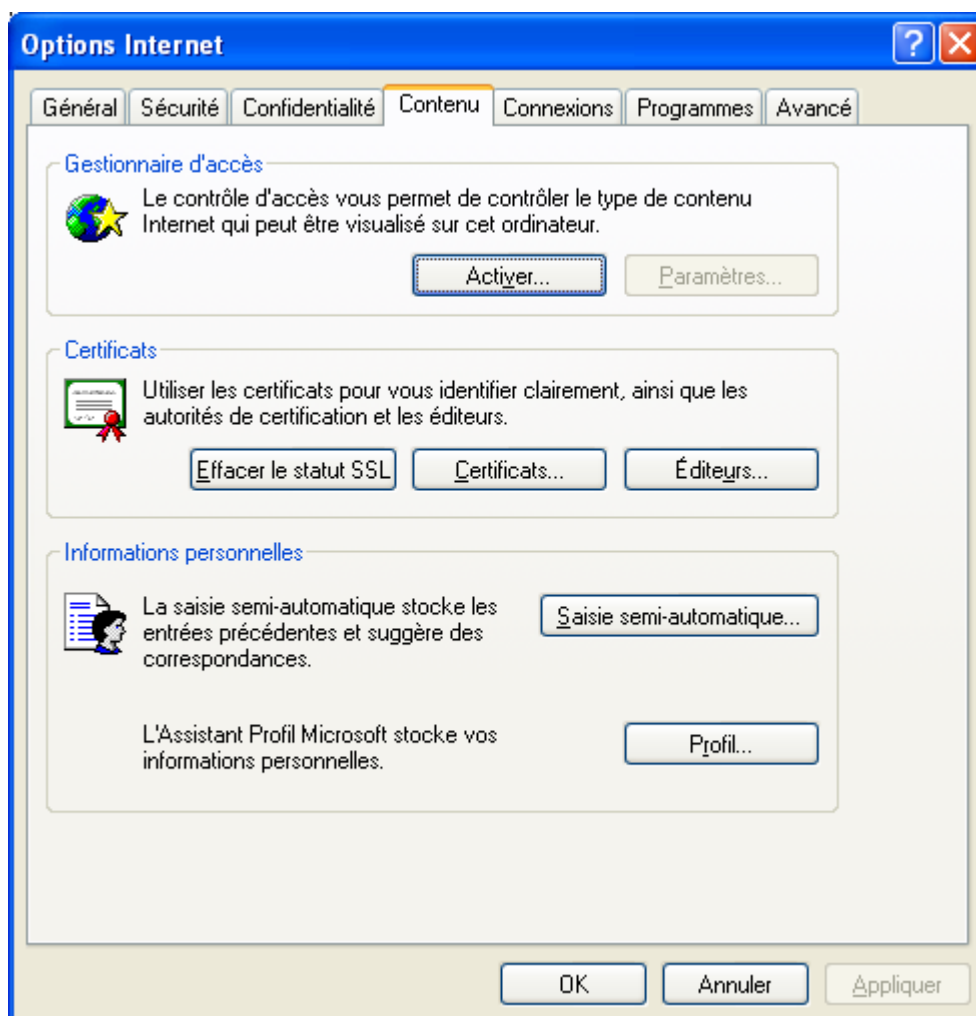

Cliquez ensuite sur le bouton « Certificat » au centre de la fenêtre pour obtenir la liste des certificats comme ci-dessous :

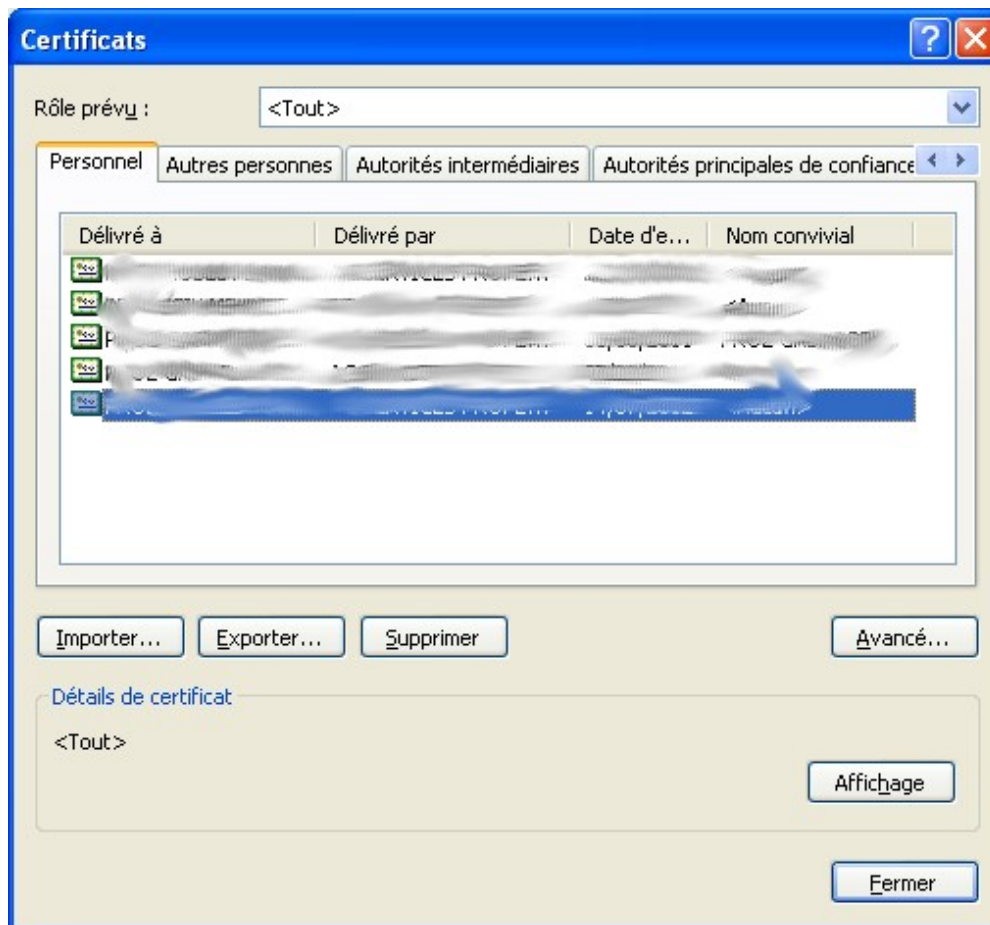

Puis cliquez sur le bouton « Exporter » pour lancer l'assistant d'export suivant :



Bouton Suivant puis choisissez un export avec la clé privée :

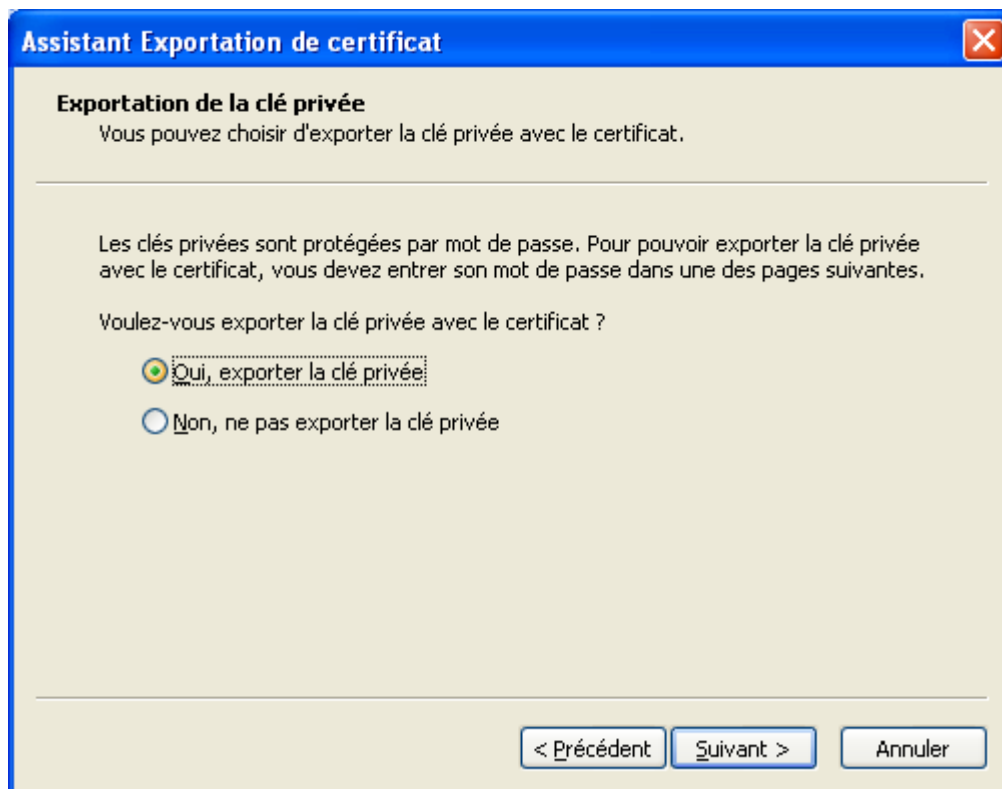

Bouton suivant tel que :

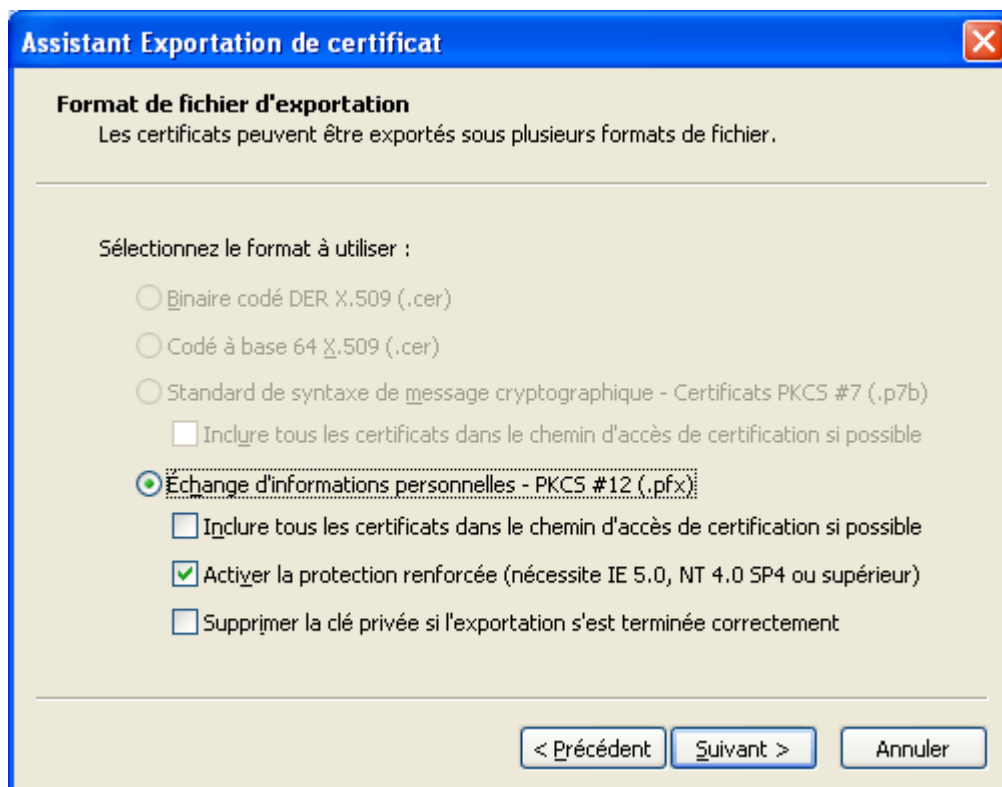

Bouton suivant et précisez un mot de passe :

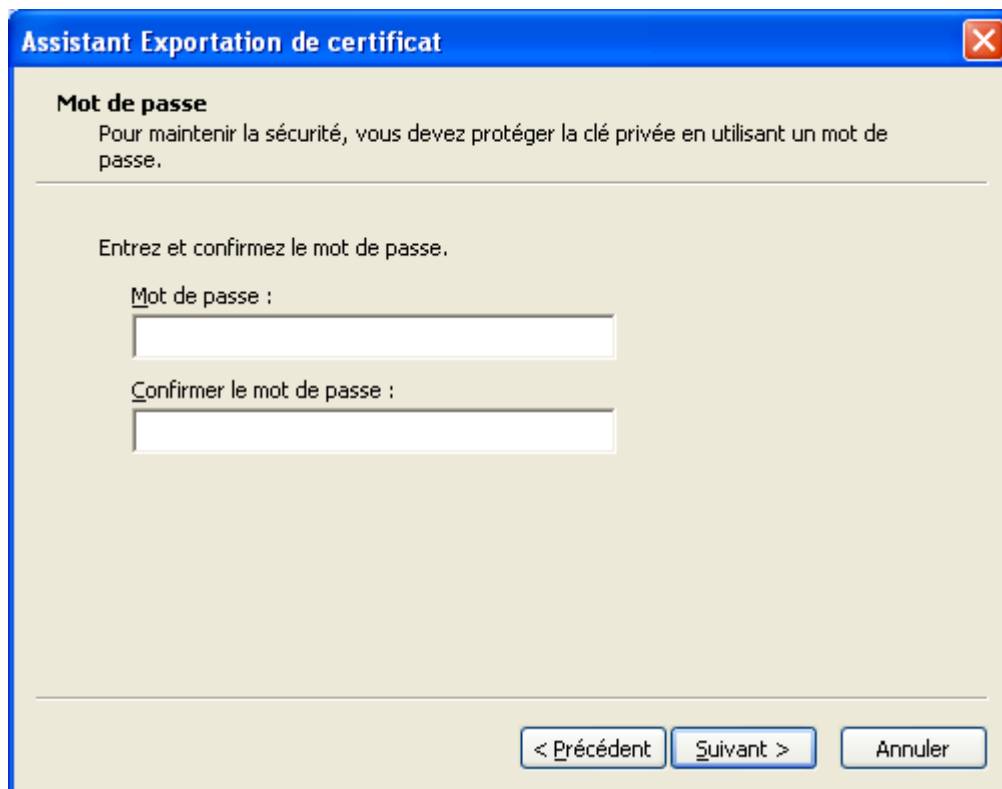

Assistant Exportation de certificat

Mot de passe
Pour maintenir la sécurité, vous devez protéger la clé privée en utilisant un mot de passe.

Entrez et confirmez le mot de passe.

Mot de passe :

Confirmer le mot de passe :

< Précédent Suivant > Annuler

Bouton suivant puis indiquez où sauvegarder votre certificat en précisant un nom

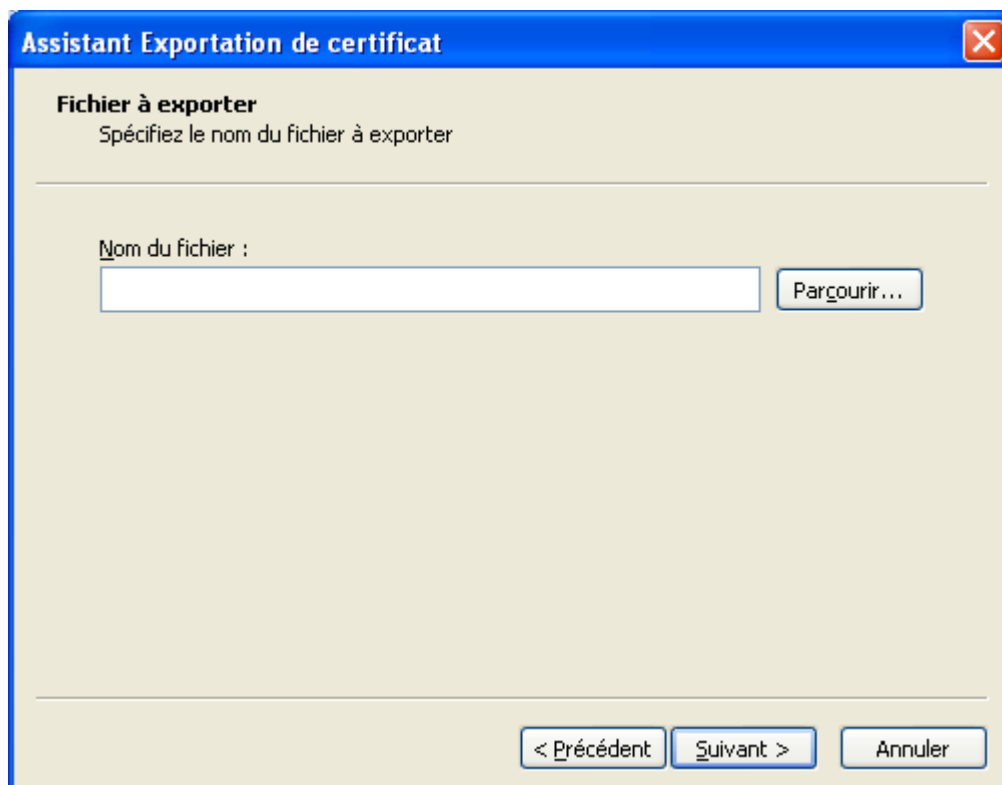

Assistant Exportation de certificat

Fichier à exporter
Spécifiez le nom du fichier à exporter

Nom du fichier :

< Précédent Suivant > Annuler

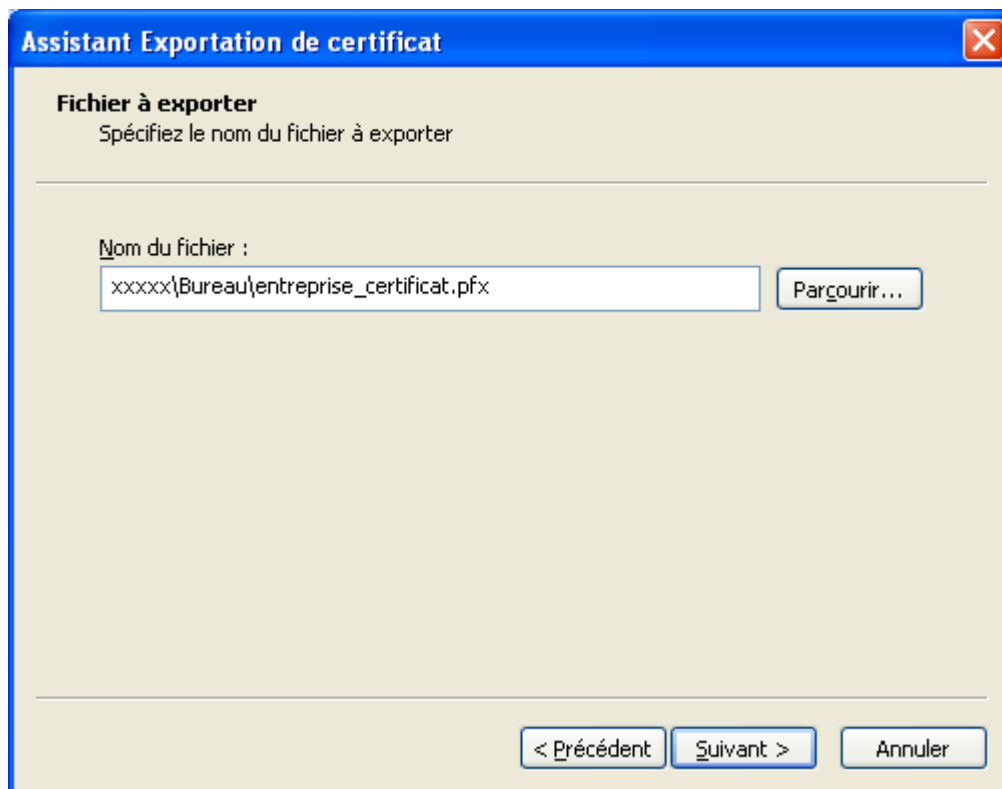

puis suivant

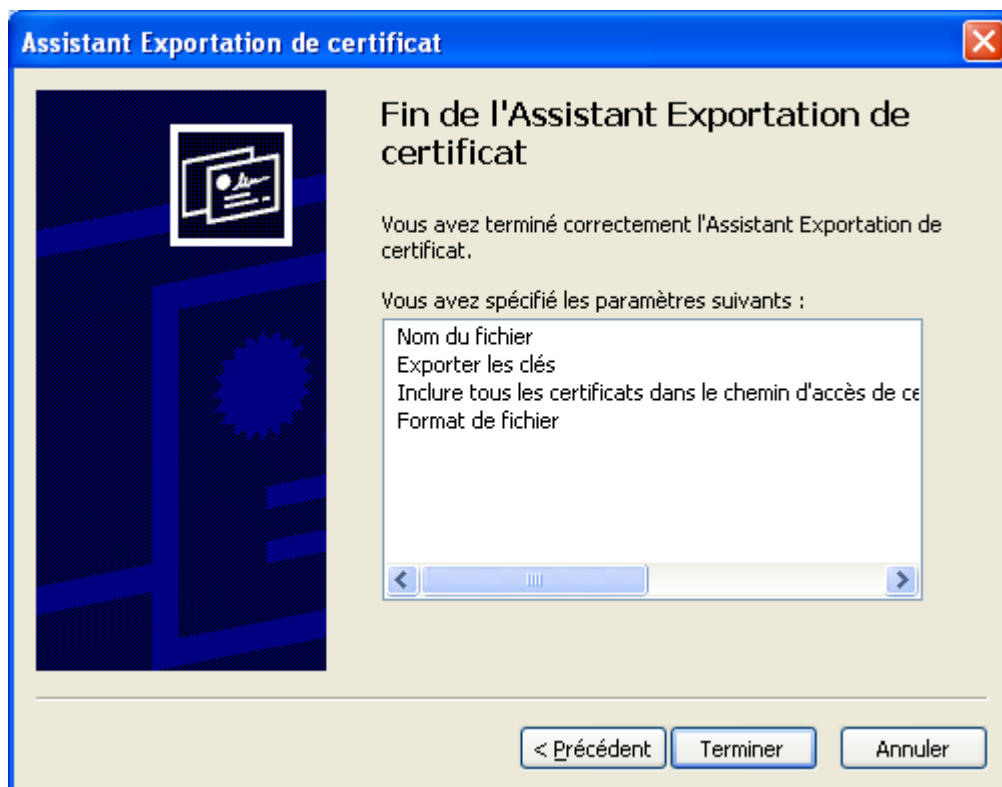

puis terminer.

Le fichier contenant le certificat est enregistré tel que vous l'avez nommé et stocké à l'endroit précisé

